BATTERIESPEICHER NETZSTABILISIERUNG TOKELAU

Batteriespeicher spielen dabei eine nicht zu untersch?tzende Rolle. Siemens Smart Infrastructure (SI) gestaltet den Markt f?r intelligente, anpassungsf?hige Infrastruktur f?r heute und f?r die Zukunft. SI zielt auf die dr?ngenden Herausforderungen der Urbanisierung und des Klimawandels durch die Verbindung von Energiesystemen, Geb?uden

Batteriespeicher haben in Summe eine Leistung von unter 1 GW. ??? Eine hypothetische Vergleichm?ssigung der Winderzeugung auf ihren Mittelwert w?rde eine Speicherka-pazit?t erfordern, die bereits heute weit oberhalb dessen liegt, was ???

Denn zuk?nftig wird es weniger konventionelle Anlagen geben, die diese Anforderung erf?llen. Daf?r werden Anlagen wie Batteriespeicher aufgrund fallender Batteriepreise deutlich attraktiver und werden einen grossen Beitrag zur Netzstabilisierung leisten. Verschiedene Anwendungsfelder f?r Second Life Batterien bereits erprobt

Batteriespeicher bieten nicht nur die M?glichkeit, Energie effizienter zu nutzen, sondern er?ffnen auch zus?tzliche Einnahmequellen. Besonders interessant sind Anwendungen wie die Lastspitzenkappung (Peak Shaving), die Netzstabilisierung und die Kombination mit Photovoltaikanlagen, um den Eigenverbrauch zu maximieren. In diesem Artikel geben

Insbesondere Haushalte setzen sogenannte PV-Batteriespeicher ein, also leistungsf?hige Speichertechnologien in Verbindung mit einer Photovoltaikanlage. Aber auch in Industrie und Gewerbe lohnt sich ein Batteriespeicher. Gerade im gr?sseren Massstab lassen sich die St?rken der Stromspeicher sinnvoll nutzen, um. die Stromkosten erheblich zu

BATTERIESPEICHER NETZSTABILISIERUNG TOKELAU

Gleichzeitig k?mpfen sie mit Netz?berlastungen und Stromausf?llen, weshalb Batteriespeicher zur Netzstabilisierung und Spitzenlastabdeckung unverzichtbar sind. Staatliche F?rderprogramme und ambitionierte Klimaziele, wie Kaliforniens Ziel von 100 % sauberer Energie bis 2045, f?rdern den Ausbau zus?tzlich.

Je nach Gr?sse kommen Batteriespeicher auf unterschiedlichen Ebenen zum Einsatz. Kleinere Anlagen k?nnen bei Verbrauchern zu Hause etwa lokal erzeugten Solarstrom zwischenspeichern. Werden mehrere davon in einer Nachbarschaft vernetzt, sind diese Speichernetze in der Lage, selbst kleinste Stromschwankungen in Quartieren oder sogar ganzen

Grosse Batteriespeicher k?nnten die fluktuierenden Angebote von Wind- und Sonnenenergie ausgleichen. Praxiserprobt sind sie schon heute. Doch sie dienen vor allem der Netzstabilisierung.

Dadurch steigt die zur Netzstabilisierung nutzbare Gesamtleistung des Systems um bis zu 15 Prozent. Das Investitionsvolumen f?r die Megabatterie betr?gt rund 50 Millionen Euro. Der Batteriespeicher hat ???

Batteriespeicher sind ein bedeutender Teil der Energiewende, denn sie speichern Energie wenn eine ?berproduktion an Strom aus erneuerbaren Energien anf?llt und stellen diese wieder zur Verf?gung, wenn sie gebraucht wird. So kann beispielsweise die ?berproduktion aus Solarparks am Mittag eingespeichert werden, um sie dann nach

BATTERIESPEICHER NETZSTABILISIERUNG TOKELAU

Mit PowerExchanger k?nnen die Batteriespeicher des USV genutzt werden, um das Versorgungsnetz zu stabilisieren, wodurch kostspielige Ausfallzeiten sowie und Energie- und Betriebskosten gesenkt werden. Mit ???

Rundum-sorglos-Paket f?r Batteriespeicher MW Storage plant bereits weitere Projekte, um die Energiespeicherung und die Netzstabilisierung voranzutreiben. M?chten Sie mehr erfahren?

Netzdienstleistungen mit Batteriespeichern. Wer sich den deutschen Strommix von heute und von vor 20 Jahren anschaut, wird einen gewaltigen Unterschied feststellen: Knapp ein F?nftel des hier erzeugten Stroms kommen heute aus Wind- oder Sonnenkraft. 1997 musste man noch mit der Lupe hinschauen, denn damals lag dieser Anteil quasi noch bei null.Das ist eine grosse ???

Netzstabilisierung: Batteriespeicher k?nnen dazu beitragen, das Stromnetz zu stabilisieren, indem sie bei Bedarf schnell Energie liefern oder aufnehmen. Senkung der Energiekosten: F?r Verbraucher k?nnen Batteriespeicher dazu beitragen, die Stromkosten zu senken, indem sie Energie zu Zeiten mit niedrigen Preisen speichern und zu Zeiten mit

Anforderungen an Batteriespeicher beim Einsatz zur Netzstabilisierung. Im vom Bundesministerium f?r Bildung und Forschung (BMBF) gef?rderten ???GridBatt" Projekt werden die besonderen Anforderungen an Batteriespeicher beim Einsatz zur Netzstabilisierung herausgearbeitet. Ziel ist es, den Speicher bereits bei dessen Entwicklung optimal an

BATTERIESPEICHER NETZSTABILISIERUNG TOKELAU

Unterst?tzung des Stromnetzes: In einigen Regionen k?nnen Stromspeicher zur Netzstabilisierung beitragen, Der Markt f?r PV-Batteriespeicher ist breit gef?chert. Je nach Leistung der Photovoltaikanlage und Menge vom erzeugten Strom, gibt es unterschiedliche Batterien und Akkus, die zum, Einsatz kommen. Dazu z?hlen:

Zun?chst einmal stellt sich die Frage, warum Fl?chen f?r Batteriespeicher eine lukrative Einnahmequelle darstellen. Die Antwort hierauf ist recht einfach: durch den schnellen Zubau von erneuerbaren Stromerzeugungskapazit?ten (Solaranlagen und Windenergieanlagen) entstehen im Rahmen der Energiewende neue technische Bedarfe bei der Stromspeicherung ???

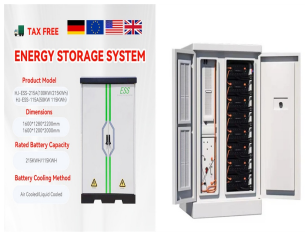

Anforderungen an Batteriespeicher beim Einsatz zur Netzstabilisierung. Im vom Bundesministerium f?r Bildung und Forschung (BMBF) gef?rderten ???GridBatt" Projekt werden die besonderen Anforderungen an ???

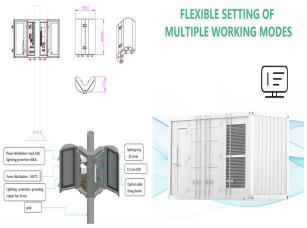

Mit PowerExchanger k?nnen die Batteriespeicher des USV genutzt werden, um das Versorgungsnetz zu stabilisieren, wodurch kostspielige Ausfallzeiten sowie und Energie- und Betriebskosten gesenkt werden. Mit dem neuen PowerExchanger von ABB l?sst sich das brachliegende Potenzial der Energiespeicherung in einer USV zur Netzstabilisierung nutzen

Netzstabilisierung im Rahmen der Energiewende durch Flexibilisierung des Stromnetzes. Die Flexibilisierung des Stromnetzes durch Batteriespeicher ist f?r die Energiewende in Deutschland ein wichtiges Thema. Denn aktuell werden viele Erneuerbare Energieanlagen wie PV-Anlagen oder Windparks zeitweise durch Abschaltungen vom ???

BATTERIESPEICHER NETZSTABILISIERUNG TOKELAU

RWE baut ihr Batteriespeichergesch?ft mit einer innovativen Technologie zur Netzstabilisierung aus. Auf dem Gel?nde ihres niederl?ndischen Kraftwerks in Moerdijk hat das Unternehmen mit dem Bau eines ultraschnellen Batteriespeichersystems begonnen. Der Batteriespeicher kann innerhalb von Millisekunden Strom bereitstellen oder aufnehmen, und ???

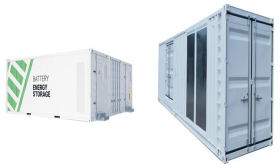

Zweck: Der Batteriespeicher dient der regionalen Netzstabilisierung und nicht der nationalen Stromversorgung. Wirtschaftlicher Nutzen: F?r kurzfristige Netzausgleichseins?tze ist der Speicher wirtschaftlich sinnvoll. Kosten und Risiken: Rohstoff- und Versicherungskosten sind in der gesamten Branche hoch und nicht spezifisch f?r diesen Speicher.

Netzstabilisierung: Netzdienliche Speicher k?nnen schnell auf Schwankungen in der Stromerzeugung oder -nachfrage reagieren und so zur Stabilisierung des Netzes beitragen. Dies ist besonders wichtig bei der ???

Netzdienstleistungen mit Batteriespeichern. Wer sich den deutschen Strommix von heute und von vor 20 Jahren anschaut, wird einen gewaltigen Unterschied feststellen: Knapp ein F?nftel des hier erzeugten Stroms kommen heute aus ???

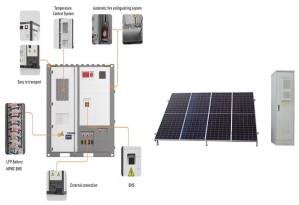

Netzstabilisierung: Batteriespeicher k?nnen dazu beitragen, das Stromnetz zu stabilisieren, indem sie bei Bedarf schnell Energie liefern oder aufnehmen. Senkung der Energiekosten: F?r Verbraucher k?nnen Batteriespeicher dazu ???

BATTERIESPEICHER NETZSTABILISIERUNG TOKELAU

Egal ob Sie eine autarke, netzferne Anlage ben?tigen oder durch Massnahmen wie Spitzenlastausgleich, Lastverschiebung oder Netzstabilisierung Ihre Stromversorgung einfach effizienter gestalten wollen: das mtu EnergyPack ist eine skalierbare Komplettl?sung, die jederzeit und ?berall zuverl?ssig Strom liefert.

Rundum-sorglos-Paket f?r Batteriespeicher MW Storage plant bereits weitere Projekte, um die Energiespeicherung und die Netzstabilisierung voranzutreiben. M?chten Sie mehr erfahren?

Darmstadt - Im Markt f?r Regelleistung sinken die Preise seit Jahren. Die immer h?ufiger f?r Prim?rregelleistung (PRL) pr?qualifizierten Batterie-Speicherkraftwerke k?nnen daher nur schwer allein durch PRL-Vermarktung wirtschaftlich betrieben werden. Christian Sch?fer vom Start-up Adaptive Balancing Power, der zudem den Blog & quot;Regelleistung-online& quot; ???

Netzstabilisierung durch Batteriespeicher Ein zunehmender Anteil des Stroms wird aus Wind- oder Sonnenenergie produziert und h?ngt damit vom Wetter ab ??? statt davon, wieviel Strom Betriebe und Haushalte gerade ben?tigen. Das Stromnetz muss dennoch ?berall rund um die Uhr f?r einen exakten Ausgleich sorgen. Der Batteriespeicher kann

Wie muss das H?chstspannungsnetz gestaltet sein, um die Klimaschutzziele f?r die n?chsten Jahre zu erf?llen? Dieser Fragen widmet sich der Netzentwicklungsplan Strom, den die vier ?bertragungsnetzbetreiber in Zusammenarbeit mit der Bundesnetzagentur erarbeiten. Hierin werden s?mtliche Optimierungs-, Verst?rkungs- und Ausbaumassnahmen aufgef?hrt, ???

BATTERIESPEICHER NETZSTABILISIERUNG TOKELAU

Der Batteriespeicher nimmt am Prim?rregelleistungsmarkt teil und unterst?tzt somit das Stromnetz in der Stabilisierung der Netzfrequenz. von der Southern California Edison im kalifornischen Ort Chino betriebene Batterie-Speicherkraftwerk diente prim?r zur Netzstabilisierung und konnte auch als statischer Blindleistungskompensator und zum

Das entspricht etwa dem Bedarf einer Kleinstadt. Doch daf?r wird der Speicher nicht genutzt. Er wird an das ?bertragungsnetz der Transnet BW angeschlossen und dient der Netzstabilisierung. Er wird der bislang mit Abstand gr?sste Batteriespeicher im Erzeugungsbereich der EnBW sein. Der Bau der Anlage soll im kommenden Jahr beginnen.