GUAM BATERIA PARA PLACA SOLAR

Desta forma, toda a energia que voc? produz com a suas placas solares ser? consumida ou armazenada em bateria solar para consumo durante a noite ou quando n?o houver sol suficiente. Embora ele seja mais simples que um ???

Sistema Modular de bater?as para placas solares. La bater?a para placas solares admite la expansi?n de potencia y de capacidad para adaptarse totalmente a tus necesidades.. Podr?s apilar hasta tres m?dulos de 5kWh por torre, y conectar en paralelo dos torres para alcanzar hasta 30kWh.. Garant?a de diez a?os. La bater?a Huawei LUNA2000 tiene una garant?a de ???

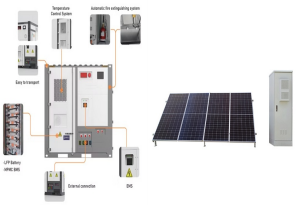

De este modo, las bater?as para placas solares estacionarias ofrecen algunas ventajas significativas, como una buena relaci?n calidad-precio, una alta capacidad de descarga y una amplia gama de aplicaciones .En cambio, tambi?n debemos tener en cuenta que el mantenimiento depende del modelo espec?fico y algunas de estas bater?as emiten gases y, ???

Principais Tipos de Baterias para Placas Solares: Entendendo Suas Diferen?as e Benef?cios. No mercado de sistemas fotovoltaicos, a escolha da bateria solar ? um dos fatores mais importantes para garantir a efici?ncia e a autonomia de armazenamento.. Entre os tipos mais populares de baterias est?o as de L?tio, Chumbo-?cido e AGM (Absorbed Glass Mat).

Las bater?as para placas solares son un elemento fundamental para la independencia energ?tica y la eficiencia de los sistemas fotovoltaicos. Con la informaci?n y recomendaciones proporcionadas, esperamos que te sientas m?s preparado para tomar decisiones informadas sobre la mejor soluci?n de almacenamiento de energ?a solar para tu hogar o negocio.

GUAM BATERIA PARA PLACA SOLAR

Las bater?as solares, tambi?n conocidas como bater?as fotovoltaicas, son acumuladores el?ctricos para almacenar la energ?a el?ctrica generada por una placa fotovoltaica en una instalaci?n de energ?a solar. Las bater?as solares se utilizan para poder almacenar la energ?a el?ctrica generada por las placas solares fotovoltaicas en las horas de mayor radiaci?n solar.

Las bater?as para placas solares son un elemento clave para lograr la autonom?a energ?tica, ya que nos permiten almacenar la energ?a solar y usarla cuando sea necesario.Gracias a estas bater?as, la energ?a solar podr? alcanzar su m?ximo potencial y su potencia no necesita estar conectada a la red el?ctrica.

C?mo elegir bater?as para placas solares adecuadas. Ten en consideraci?n el uso. Lo primero que debes tener en cuenta es el uso que le vayas a dar a estas bater?as. ?Qu? debes tomar en cuenta? Tu consumo de energ?a diario, tus patrones de uso y la cantidad de d?as nublados que sueles experimentar en tu ubicaci?n. De igual forma

Las mejores bater?as para placas solares de 2024. Ahora que ya puedes hacer los c?lculos de la capacidad m?nima que debe tener una bater?a para tu placa el?ctrica, te dejamos un listado con los mejores modelos que ???

La bater?a virtual es un concepto innovador que est? revolucionando la forma en que se gestionan y almacenan energ?as renovables. Esta tecnolog?a permite a los usuarios de placas solares y otros sistemas de energ?a renovable almacenar y compartir excedentes de energ?a en lugar de dejar que se pierdan. A trav?s de un enlace con la red el?ctrica, la energ?a sobrante???

GUAM BATERIA PARA PLACA SOLAR

Los acumuladores para placas solares, tambi?n conocidos como bater?as solares, son esenciales para almacenar energ?a generada por los paneles solares tanto en isntalaciones conectadas como en sistemas aislados y permiten usar la electricidad cuando no hay producci?n solar, como por la noche o en d?as nublados.S?, son un elemento fundamental en las instalaciones ???

?Te gustar?a rentabilizar tu energ?a solar para tu casa o negocio? El autoconsumo es la respuesta y para conseguirlo adem?s de la propia instalaci?n, los consumidores en algunos casos optan por sistemas de almacenamiento de energ?a para cubrir su gasto energ?tico, y las bater?as para placas solares es la opci?n id?nea para alcanzarlo. ???

?C?mo funcionan las mejores bater?as para placas solares? Las bater?as para sistemas solares funcionan almacenando la energ?a generada por los paneles solares durante las horas de sol, para luego disponer de ella cuando no hay producci?n solar, como por la noche o durante d?as nublados. La tecnolog?a de ion de litio, en particular, se

Al momento de elegir tipos de bater?as para placas solares, hay varios factores que debes considerar. Eval?a tus necesidades energ?ticas y el espacio disponible en tu hogar para instalar las bater?as. Si tienes un consumo energ?tico alto y limitaciones de espacio, las bater?as de litio pueden ser una opci?n ideal debido a su alta capacidad y compactibilidad.

Gabinete Baterias Litio 150*60*60cm. $ 80.132. Bater?a AGM 12V 8Ah Ultracell UC-8-12. $ 2.277.606. Bater?a Estacionaria Gel 600Ah 6V Ultracell UZV600-6. contactar con nosotros para guiarlo en el proceso de compra e instalaci?n de su sistema fotovoltaico con bater?as solares para su casa o empresa. Somos especialistas en energ?a solar

GUAM BATERIA PARA PLACA SOLAR

La bater?a virtual es un concepto innovador que est? revolucionando la forma en que se gestionan y almacenan energ?as renovables. Esta tecnolog?a permite a los usuarios de placas solares y otros sistemas de energ?a renovable ???

Muchas bater?as para placas solares, las m?s baratas, se estropean cuando se cae la red y deben evitarse. Segunda trampa: la bater?a da mucha menos potencia sin la red. Algunas bater?as para placas solares s?lo funcionan a plena potencia cuando est?n conectadas a la red. Por ejemplo, una bater?a fotovoltaica con una potencia nominal de 4

Bater?a de litio 3.5kWh Pylontech US3000 45V: Se trata de una de las mejores bater?as de litio para placas solares.Este modelo permite hacer descargas de gran profundidad, hasta un 80%, sin que se resienta. La misma tiene una duraci?n de 6.000 ciclos y una intensidad m?xima de carga y descarga de 37 amperios 1776W por bater?a.

Tanto si es una instalaci?n nueva como si quieres a?adir bater?as a tu sistema de placas solares, la marca tiene soluciones para todo. En el caso de necesitar m?s potencia, tampoco ser? un problema. Tiene opciones para instalaciones monof?sicas y trif?sicas, no solo de viviendas sino de empresas cuya demanda energ?tica es superior.

Gu?a para escoger bater?as para placas solares. En los sistemas de energ?a solar, las bater?as son componentes esenciales que permiten almacenar la energ?a generada durante el d?a para su uso posterior, asegurando un suministro continuo incluso cuando no hay luz solar. Esto no solo optimiza el uso de la energ?a, sino que tambi?n proporciona ???

Lo m?s habitual cuando hablamos de calcular el n?mero de bater?as solares es referirse a las que se utilizan en una instalaci?n solar aislada, ya que este tipo de instalaciones precisan de una serie de bater?as para poder aprovechar al m?ximo la electricidad generada en los momentos en

los que no hay sol. Adem?s, en la mayor?a de los

GUAM BATERIA PARA PLACA SOLAR

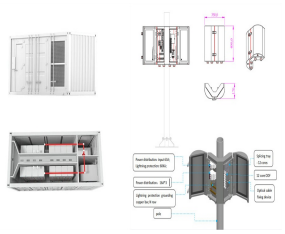

4 ? Tipos de bater?as para placas solares. Los acumuladores solares se dividen en varios tipos, en funci?n de la tecnolog?a que emplean los fabricantes de bater?as para placas solares.. Para acertar en la elecci?n de las bater?as, conviene conocer todas las diferencias, ya que no todas las instalaciones fotovoltaicas precisan del mismo tipo de acumuladores de energ?a.

Gabinete Baterias Litio 150*60*60cm. $ 80.132. Bater?a AGM 12V 8Ah Ultracell UC-8-12. $ 2.277.606. Bater?a Estacionaria Gel 600Ah 6V Ultracell UZV600-6. contactar con nosotros para guiarlo en el proceso de compra e instalaci?n de ???

Tanto si es una instalaci?n nueva como si quieres a?adir bater?as a tu sistema de placas solares, la marca tiene soluciones para todo. En el caso de necesitar m?s potencia, tampoco ser? un problema. Tiene ???

La elecci?n de la mejor bater?a para placas solares depende de varios factores, como la capacidad de almacenamiento necesaria, la duraci?n del ciclo de vida, la eficiencia y el costo. A continuaci?n, se presentan las caracter?sticas principales de las bater?as m?s populares utilizadas en sistemas solares. 1. Bater?as de plomo-?cido

Compra online bater?as para panel solar al mejor precio y de las mejores marcas, en Obramat. Ver m?s. Bater?as de plomo (11) Bater?as de litio (7) Accesorios de bater?as (14) Filtrar 32 resultados. Filtrar por Ver m?s Ver menos. Restablecer

GUAM BATERIA PARA PLACA SOLAR

Subvenciones para bater?as solares 2024 Las subvenciones para placas solares del Real Decreto 477/2021 est?n finalizadas a la espera de nuevos fondos. Las ayudas, cuando se apruebe la extensi?n del presupuesto, se destinar?n a quienes hayan quedado en reserva.

Capacidad de almacenamiento: La capacidad de almacenamiento de la bater?a determinar? cu?nto tiempo podr? suministrar energ?a al pastor el?ctrico. Es importante considerar tanto la autonom?a requerida como las necesidades energ?ticas del dispositivo. Tipo de bater?a: Las bater?as m?s comunes para pastores con placa solar son las de plomo-?cido y las de litio.